

# Origin & OriginPro Registrierung

Um mit Origin oder Origin Pro zu arbeiten, müssen Sie eine Registrierung durchführen. Folgen Sie dieser Schritt-für-Schritt Anleitung zur Registrierung von Origin.

1. Wenn Sie Origin das erste Mal starten, erscheint nach der Auswahl des Ordners für die benutzerspezifischen Dateien ein Dialogfenster für die Lizenzierung. Wählen Sie hier **Hole eine Lizenzdatei**, wenn Sie eine Verbindung zum Internet haben. Bei einer Verbindung über Modem starten Sie die Internetverbindung jetzt, bevor Sie weitermachen. Klicken Sie nun auf die erste Schaltfläche, um die Verbindung zum Originlab Server aufzubauen.
2. Das nun folgende Fenster **URL Inhalt Disclosure** informiert Sie über die Transaktion der ID Nummer Ihres PC. Bitte klicken Sie hier auf **Fortfahren**.
3. Es öffnet sich die Originlab Webseite. Wenn Sie noch nicht bei Originlab mit einer UserID registriert sind, müssen Sie hier ein Benutzerkonto einrichten, um Ihre Registrierung weiter zu führen. Füllen Sie bitte die rechte Seite des Formulars aus. Klicken Sie anschließend zur Bestätigung auf den Knopf **Join**.
4. Vervollständigen Sie Ihre Angaben im darauf folgenden Registrierungsformular, indem Sie nochmals Ihre Origin Seriennummer, Versions-Nr., Betriebssystem und Bezugsquelle eingeben. Anschließend klicken Sie auf **Zur Originlab-Website anmelden**.
5. Originlab führt Sie wieder zur Login-Seite, hier geben Sie Ihre soeben gewählte UserID und das Passwort ein. Durch einen Klick auf **Weiter** erscheint das Lizenzfile.
6. Das Lizenzfile wird Ihnen nun per Email zugestellt und gleichzeitig im Webbrowser angezeigt. Markieren Sie das Lizenzfile im Webbrowser und kopieren Sie es in die Zwischenablage (durch die Tastenkombination STRG + C). Gehen Sie zurück zum Origin Registrierungsdialog.

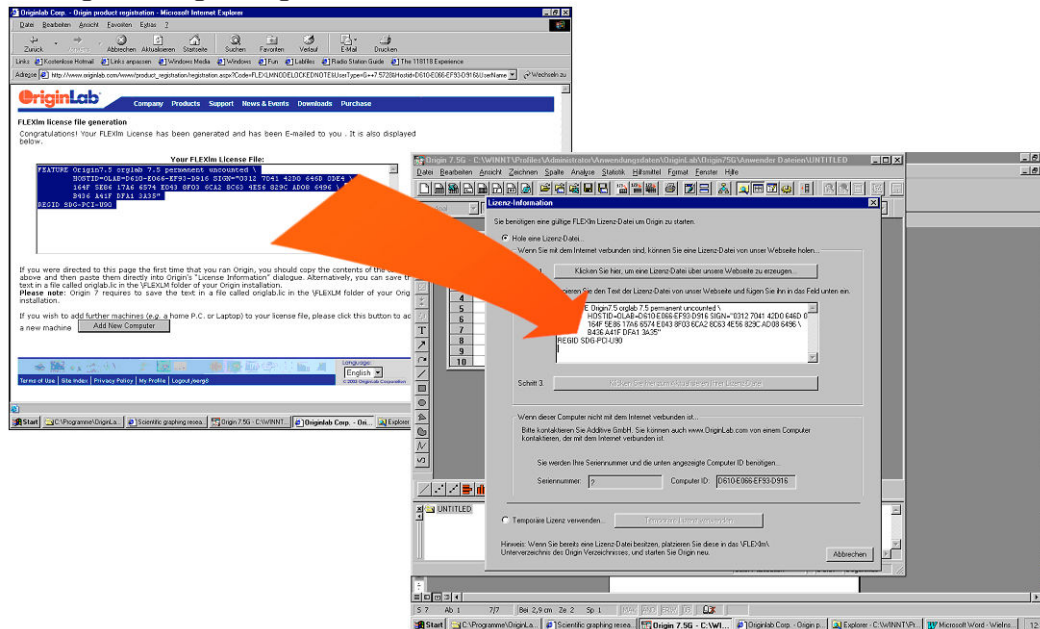

7. Fügen Sie den kopierten Text nun in das dafür vorgesehene Feld im Origin Registrierungsdialog ein (durch Tastenkombination STRG + V): Klicken Sie nun auf den Button zu Schritt 3, um die Lizenzdatei zu speichern. Damit ist Origin auf diesem Computer registriert.

Eine ausführliche Installations- und Registrierungsanleitung steht Ihnen unter <http://www.additive-net.de/origin/installation> zur Verfügung.

## Origin & OriginPro Lizenzzertifikat

### Support und ADDITIVE Servicekonzept

Für einen Zeitraum von 90 Tagen ab Rechnungsdatum haben Sie Anspruch auf den **ADDITIVE Professional Service**, der u. a. Support in Installationsfragen umfasst.

⇒ Lesen Sie mehr dazu unter <http://www.additive-net.de/software/aps>

Sie erreichen den ADDITIVE Support telefonisch unter 06172-5905-20 oder per E-Mail unter [support@additive-net.de](mailto:support@additive-net.de), z. B. wenn Ihre Online-Registrierung fehlgeschlagen ist oder kein Internetzugang besteht.

Bitte halten Sie dieses Lizenzdokument mit Ihrer Seriennummer oder das ADDITIVE Service Zertifikat in jedem Fall bereit.

⇒ Mehr zum ADDITIVE Servicekonzept lesen Sie auf der Rückseite Ihres ADDITIVE Service Zertifikats.

Vorname: \_\_\_\_\_ Name: \_\_\_\_\_

Firma: \_\_\_\_\_

Abteilung: \_\_\_\_\_

Anschrift: \_\_\_\_\_

\_\_\_\_\_

Stadt: \_\_\_\_\_ Postleitzahl: \_\_\_\_\_

Land: \_\_\_\_\_ Händlername: \_\_\_\_\_

Telefon: \_\_\_\_\_ Fax: \_\_\_\_\_

E-Mail: \_\_\_\_\_

bitte senden Sie keine E-Mail zu Sonderangeboten oder technische Informationen

Welches Betriebssystem benutzen Sie?

Win95     Win98     Win2000     WinNT     WinME     WinXP     anderes: \_\_\_\_\_

Welcher Kategorie gehört Ihr Unternehmen an?

Lehre     Forschung / Behörde/Behörde     Industrie / kommerzielle Anwendung

In welchem Anwendungsgebiet benutzen Sie die Software?

- |  |   |   |
|--|---|---|
| <input type="checkbox"/> Banken - Finanzwesen  | <input type="checkbox"/> Lebensmittelindustrie  | <input type="checkbox"/> Programmierung                 |
| <input type="checkbox"/> Biologische Forschung | <input type="checkbox"/> Luft- Raumfahrt        | <input type="checkbox"/> Prozessmodellierung/Simulation |
| <input type="checkbox"/> Chemische Forschung   | <input type="checkbox"/> Materialwissenschaften | <input type="checkbox"/> Qualitätswesen – TQM/SPC       |
| <input type="checkbox"/> Chemische Produktion  | <input type="checkbox"/> Medizinische Forschung | <input type="checkbox"/> Risikomanagement               |
| <input type="checkbox"/> Chromatographie       | <input type="checkbox"/> Metallurgie            | <input type="checkbox"/> Soziologie                     |
| <input type="checkbox"/> Elektrotechnik        | <input type="checkbox"/> Mikrobiologie          | <input type="checkbox"/> Spektroskopie                  |
| <input type="checkbox"/> Entwicklung           | <input type="checkbox"/> Mikroelektronik        | <input type="checkbox"/> Transportwesen                 |
| <input type="checkbox"/> Geophysik             | <input type="checkbox"/> Neurowissenschaften    | <input type="checkbox"/> Umweltforschung                |
| <input type="checkbox"/> Kommunikation         | <input type="checkbox"/> Pharmazetik            | <input type="checkbox"/> Verhaltensforschung            |
| <input type="checkbox"/> Kriminalitätsanalyse  | <input type="checkbox"/> Physik                 | <input type="checkbox"/> anderes: _____                 |

**Seriennummer:**

**Module:**

**Computer ID:**